

Bartruff

Schäftlein

Wiederaufbau der Sonnen- und Stiftstrasse in Saarlouis  
Bebauung Sonnenstrasse  
Neubau des Herrn Ernst BARTRUFF

M = 1:100

700

1270

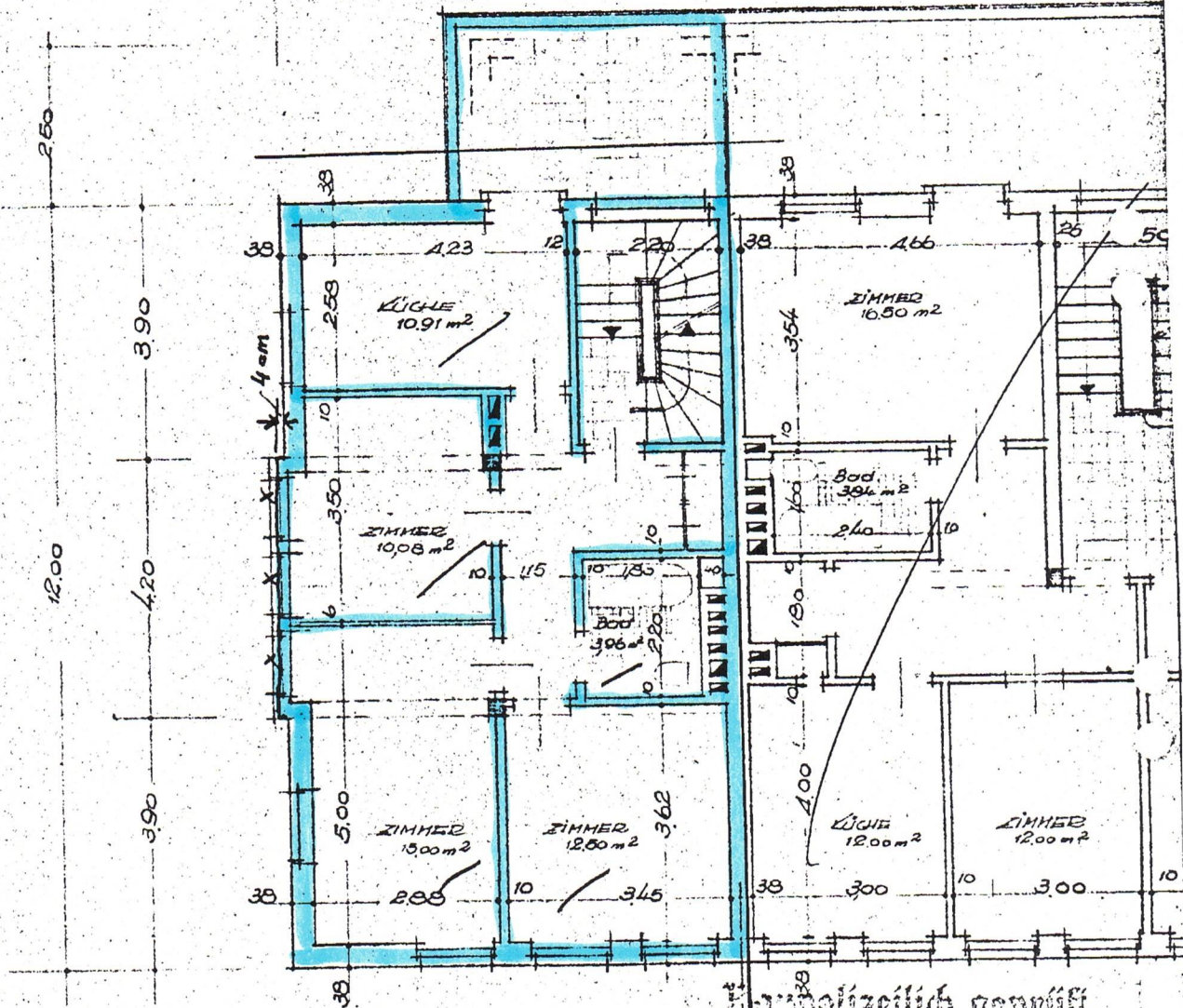

Bartruffzeitlich geprüft.

Saarlouis, den. 18. Aug. 1953

I. u. II. Obergeschoss

Saarlouis, den. 2. 10. 1953

Der Bauherr:

*E. Bartruff*

Die Architekten-Arb.-Gem.

C. EBENHARDT

ARCHITEKT

*[Signature]*

1270  
297